



SU&BN kontakt

WIRTSCHAFTSMAGAZIN b2b



GL&LEV kontakt

WIRTSCHAFTSMAGAZIN b2b im Rheinisch-Bergischen Kreis & Leverkusen



GLKOMPAKT

März 2017

18. Jahrgang
www.glverlag.de

**FRANKREICH
IM DOPPELPAK**

Kulturtage mit Partnerstädten

3 Mai/Juni 2017
15. Jahrgang
ISSN-2190-8680 - 4,50 €

- BERGISCH GLADBACH**
Frachthoppost als Lösung für den Dauerstau?
- RÖSRATH**
Auftrag zu einem neuen Unternehmensnetzwerk
- OVERATH**
Rekord-Ausstellerzahl beim Overather Frühling
- KÜRZEN**
Tag der offenen Tür im Gewerbegebiet Kürten-Broich
- BURSCHEID**
Burscheid bekommt Städtebauförderungsmittel
- ODENTHAL**
Gemeinde kooperiert mit Ford und Wupsi
- WERMELSKIRCHEN**
Liors-Club holt „Medimob“

Ihr Medienpartner für den Rheinisch-Bergischen Kreis & Leverkusen sowie den Rhein-Sieg-Kreis rechtsrheinisch & Bonn

MEDIADATEN 2018





Auflage:
55.000 Exemplare

10x jährlich

Leverkusen

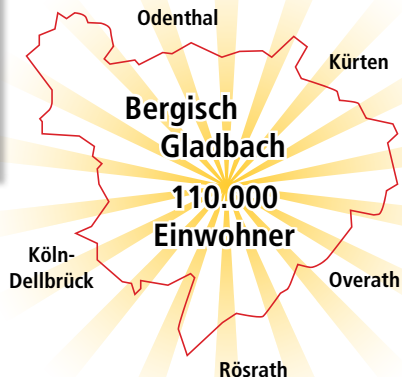

Verlagsangaben

Herausgeber:

GL Verlags GmbH • Hermann-Löns-Straße 81 • 51469 Bergisch Gladbach
Telefon: 02202 2828-0 • Telefax: 02202 2828-22 • www.glverlag.de

Anzeigenberatung:

Frank Kuckelberg, f.kuckelberg@glverlag.de
Timo Kuckelberg, t.kuckelberg@glverlag.de

Redaktion:

Timo Kuckelberg, redaktion@glverlag.de

GL KOMPAKT: Druckauflage 55.000 Exemplare, die über Briefkastenverteilung an die Haushalte der Stadt, sowie über zusätzliche Auslegung in der Region, verteilt werden. Erhöhte Reichweite durch den personalisierten Versand unserer Digital-Ausgabe. Zustellung erfolgt über die IT-Agentur OEVERMANN Networks GmbH.

Erscheinung – Anzeigenpreise

| Ausgabe | Verteilung | Anzeigenschluss |
|--------------|------------|-----------------|
| 01 Februar | 31.01.2018 | 10.01.2018 |
| 02 März | 28.02.2018 | 08.02.2018 |
| 03 April | 28.03.2018 | 07.03.2018 |
| 04 Mai | 02.05.2018 | 11.04.2018 |
| 05 Juni | 30.05.2018 | 09.05.2018 |
| 06 Sommer | 27.06.2018 | 06.06.2018 |
| 07 September | 29.08.2018 | 08.07.2018 |
| 08 Oktober | 04.10.2018 | 12.09.2018 |
| 09 November | 31.10.2018 | 10.10.2018 |
| 10 Dez./Jan. | 28.11.2018 | 07.11.2018 |

Redaktionsschluss immer eine Woche vor Anzeigenschluss.

Format 4-farbig Preis €

| | |
|-----------|---------|
| 1/1 Seite | 2.500,- |
| 1/2 Seite | 1.300,- |
| 1/3 Seite | 900,- |
| 1/4 Seite | 720,- |
| 1/6 Seite | 490,- |
| 1/8 Seite | 380,- |

PR-Seiten inklusive redaktioneller Bearbeitung und Fotos auf Anfrage.

Anzeigenpreise sind nicht AE-fähig. Alle Preise zzgl. MwSt.

Service: Alle Anzeigen werden mit der Digital-Ausgabe veröffentlicht und kostenfrei mit der Webseite der Anzeigenkunden verlinkt.

Technische Vorgaben, Sonderkonditionen, Anzeigenformate



Heftformat: 205 x 285 mm

Satzspiegel: 184 x 269 mm

Anzeigen-Datenformate:

PDF – mit eingebundenen Schriften

Bilder mit einer Auflösung von 300 dpi

Druckunterlagen:

Versand per E-Mail an t.kuckelberg@glverlag.de

Druckunterlagenschluss:

Anlieferung bis 15. des Vormonats

Betreff: GL KOMPAKT Ausgabe...

Beihefter auf Anfrage

Platzierungszuschläge:

Titelbelegung auf Anfrage

2. Umschlagseite: 20 %

3. Umschlagseite: 20 %

4. Umschlagseite: 25 %

Nachlässe bei Abnahme innerhalb eines Kalenderjahres:

3 % ab 4 Anzeigen, 5 % ab 6 Anzeigen,

7 % ab 8 Anzeigen, 10 % ab 10 Anzeigen



1/1 Seite

A: 205 x 285 mm

+ 3 mm Anschnitt

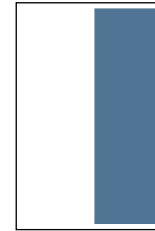

1/2 Seite hoch

S: 90 x 269 mm

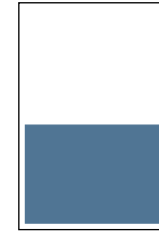

1/2 Seite quer

S: 184 x 132 mm



1/3 Seite hoch

S: 90 x 178 mm

1/3 Seite quer

S: 184 x 87 mm



1/4 Seite hoch

S: 90 x 132 mm

1/4 Seite quer

S: 184 x 64 mm

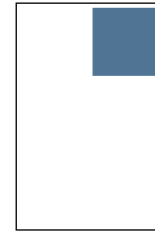

1/6 Seite

S: 90 x 87 mm



1/8 Seite

S: 90 x 64 mm

Formatangaben

Alle Anzeigenformate sind in Breite x Höhe angegeben

S: Satzspiegelformat

A: Anschnittformat

Die GL KOMPAKT ist das Stadtmagazin für Bergisch Gladbach und die Region. In jeder Ausgabe finden sich Themen, die die Stadt bewegen. Die klare Strukturierung mit vier übergeordneten Kategorien schafft eine hohe Leserefreundlichkeit:

GL aktuell

Neben den bedeutenden Themen aus der Region und unseren Bilderseiten zu regionalen Angelegenheiten und Veranstaltungen gibt es in der Kategorie auch das „Stadtgespräch“ zu dem Top-Thema des Monats.

Wirtschaft & Politik

In dieser Kategorie dreht sich alles um die Themen Finanzen, Arbeitsmarkt und Beruf. In jeder Ausgabe stellen wir in unsere Rubrik „Im Profil“ eine interessante Unternehmer-Persönlichkeit aus Bergisch Gladbach vor.

Stadtteile

Unterteilt in die Bereiche Stadtmitte, Bensberg, Refrath und Paffrath/Schildgen finden sich auf unseren Stadtteilseiten Informationen und Veranstaltungen aus den jeweiligen Stadtteilen. Ergänzt durch Randnotizen mit Tipps und Terminen.

Leben & Genießen

Neben der Reihe „Made in GL“ (Vorstellungen von Produkten aus Bergisch Gladbach) finden sich hier aktuelle Informationen zu Gesundheitsthemen, Sport, Mobilität sowie weitere Lifestyle-Themen.

Zu jeder Ausgabe GL KOMPAKT versenden wir das Magazin auch als Digitalausgabe. Darin werden die Anzeigen kostenlos mit der Internetseite der Firmen verlinkt. Über unseren ständig wachsenden Digitalverteiler erreichen wir speziell auch eine jüngere Zielgruppe sowie Personen aus dem Umkreis.

Besuchen Sie GL KOMPAKT auf 



Der **typische Leser** unseres Stadtmagazins GL KOMPAKT ist über 40 Jahre alt und hat eine hohe Bildung. Im Vergleich zum gesamten Bundesgebiet liegt das Haushalts-Netto-Einkommen bei ihm mit über 2.500 Euro sehr hoch. Hieraus kann eine hohe Kaufkraft abgeleitet werden. Gemeinsam mit seiner Familie und seinen Kindern lebt er in einem Einfamilienhaus.

Grundlage der Leser-Analyse ist das gesamte Stadtgebiet Bergisch Gladbach, in dem die GL KOMPAKT zugestellt und ausgelegt wird.

Analyse: © marketingverbund Vertriebs GmbH
(Stand: Oktober 2016)

marketingverbund



Leseranalyse



■ GL KOMPAKT-Leserschaft
 □ Bevölkerung BRD

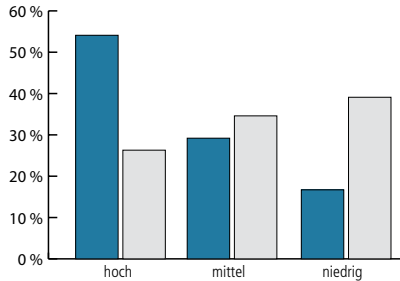

Einkommen – Das Einkommen der Leser liegt deutlich über dem Durchschnitt in Deutschland. Die meisten Haushalte in Bergisch Gladbach haben ein hohes Einkommen, das über 2.500 Euro netto pro Monat liegt.

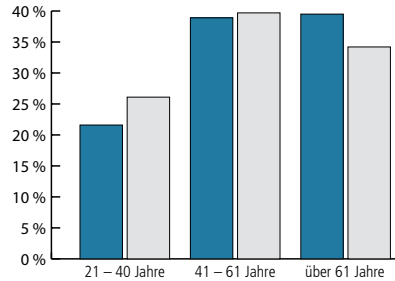

Alter – Das Alter bezieht sich auf den Haushaltsvorstand, der in Bergisch Gladbach meist über 40 Jahre alt ist. Die Leser der GL KOMPAKT sind damit etwas älter als die Gesamtbevölkerung.

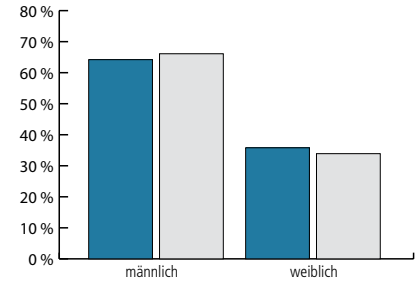

Geschlecht – Das Merkmal Geschlecht bezieht sich ebenfalls auf den Haushaltsvorstand und stellt Familien und männliche Single-Haushalte dar. Die Werte der Gesamtbevölkerung finden sich hier wieder.

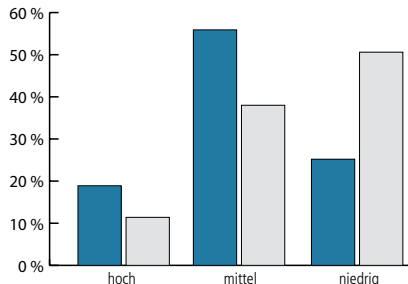

Bildung – Leser der GL KOMPAKT haben im Vergleich zur Gesamtbevölkerung in Deutschland eine überdurchschnittlich hohe Bildung. Der Großteil der Bergisch Gladbacher hat eine mittlere Bildung.

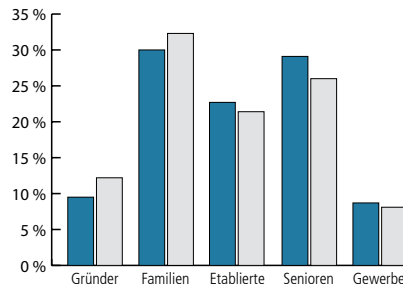

Lebensphase – Die meisten Haushalte in Bergisch Gladbach sind Familien. Aber auch die beiden Lebensphasen Etablierte und Senioren sind stark vertreten. Hierunter fallen auch Haushalte ohne Kinder.

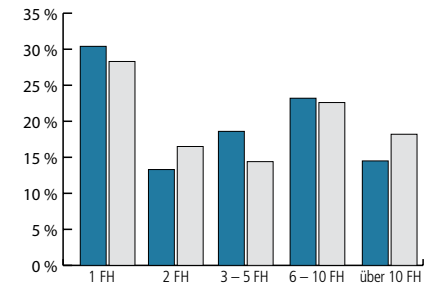

Wohnsituation – Die Wohnsituation spiegelt die Anzahl der Haushalte eines Hauses wider. In Bergisch Gladbach leben die meisten Menschen in einem Ein-Familien-Haushalt (FH) oder einem Haus mit sechs bis zehn Parteien.

Technische Daten, Sonderkonditionen, Anzeigenformate

Heftformat: 210 x 285 mm

Satzspiegel: 190 x 265 mm

Anzeigen-Datenformate:

PDF – mit eingebundenen Schriften

Bilder mit einer Auflösung von 300 dpi

Druckunterlagen:

Versand per E-Mail an f.kuckelberg@glverlag.de

Druckunterlagenschluss:

Anlieferung bis 28. des Vormonats

Betreff: GL&LEV kontakt Ausgabe ...

Beilagen, Beikleber oder Beihefter:
auf Anfrage

Platzierungszuschläge:

20 % für 2. Umschlagseite,

10 % für 3. Umschlagseite,

25 % für 4. Umschlagseite,

5 % für sonstige Platzierungen

Nachlässe: bei Abnahme innerhalb eines Kalenderjahres

3 % ab 2 Anzeigen, 6 % ab 4 Anzeigen, 10 % ab 6 Anzeigen



1/1 Seite

A: 210 x 285 mm

+ 3 mm Anschnitt

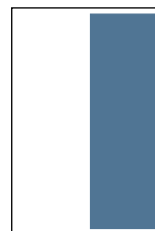

1/2 Seite hoch

S: 93 x 265 mm

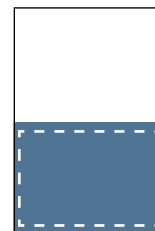

1/2 Seite quer

S: 190 x 130 mm

A: 210 x 140 mm

+ 3 mm Anschnitt



1/3 Seite hoch

S: 93 x 170 mm

1/3 Seite quer

S: 190 x 90 mm



1/4 Seite hoch

S: 93 x 130 mm

1/4 Seite quer

S: 190 x 65 mm

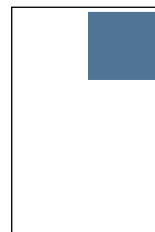

1/6 Seite

S: 93 x 90 mm



1/8 Seite quer

S: 93 x 65 mm

1/8 Seite hoch

S: 45 x 130 mm

Formatangaben:

Alle Anzeigenformate sind in Breite x Höhe angegeben

Die Beschnittzugabe bei angeschnittenen Anzeigen beträgt 3 mm an allen Seiten

S: Satzspiegelformat

A: Anschnittformat



**Auflage:
14.000 Exemplare**

6x jährlich

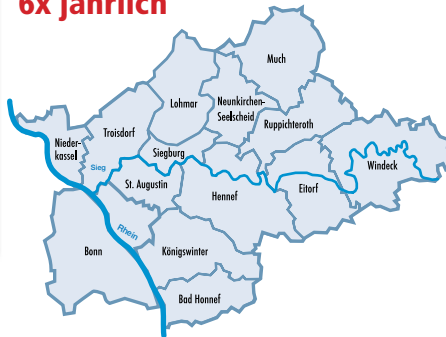

Verlagsangaben

Herausgeber

GL Verlags GmbH • Hermann-Löns-Straße 81 • 51469 Bergisch Gladbach
Telefon: 02202 2828-0 • Telefax: 02202 2828-22 • www.glverlag.de

Anzeigenberatung

Frank Kuckelberg, Telefon: 02202 2828-0, f.kuckelberg@glverlag.de
Timo Kuckelberg, Telefon: 02202 2828-0, t.kuckelberg@glverlag.de

Chefredaktion:

Thomas Heinemann, redaktion@glverlag.de

**SU&BN kontakt – Das Wirtschaftsmagazin für Unternehmer
im Rhein-Sieg-Kreis rechtsrheinisch & Bonn | Auflage 14.000**

Das BUSINESS-TO-BUSINESS-Medium erscheint alle zwei Monate und beinhaltet regionale Informationen aus Wirtschaft und Kommunen für Unternehmer sowie praktische Tipps. SU&BN kontakt erreicht personalisiert per Post Geschäftsführer und Inhaber von über **13.000** Unternehmen. Zusätzliche Auslage bei öffentlichen Institutionen.

Erscheinung – Anzeigenpreise

| Ausgabe | Postzustellung | Anzeigenschluss |
|---------------|----------------|-----------------|
| 01 Jan./Feb. | 15.01.2018 | 15.12.2017 |
| 02 März/April | 15.03.2018 | 23.02.2018 |
| 03 Mai/Juni | 15.05.2018 | 27.04.2018 |
| 04 Juli/Aug. | 15.07.2018 | 22.06.2018 |
| 05 Sept./Okt. | 15.09.2018 | 24.08.2018 |
| 06 Nov./Dez. | 15.11.2018 | 25.10.2018 |
| 01 Jan./Feb. | 15.01.2019 | 15.12.2018 |

Redaktionsschluss immer eine Woche vor Anzeigenschluss.

| Format | s/w Preis € | 4-farbig Preis € |
|-----------|-------------|------------------|
| 1/1 Seite | 2.500,- | 2.900,- |
| 1/2 Seite | 1.300,- | 1.780,- |
| 1/3 Seite | 900,- | 1.380,- |
| 1/4 Seite | 720,- | 960,- |
| 1/6 Seite | 490,- | 730,- |
| 1/8 Seite | 380,- | 500,- |

PR-Seiten inklusive redaktioneller Bearbeitung und Fotos auf Anfrage.

Alle Preise verstehen sich zuzüglich der gesetzlichen Mehrwertsteuer.

Bei Erweiterung Ihres Anzeigenauftrages auf GL&LEV kontakt erhalten Sie auf die zusätzlich gebuchte Anzeige (Anzeigenformat + Inhalt identisch) einen Zweitbelegungsrabatt von 40 Prozent.

Gesamtauflage von SU&BN kontakt und GL&LEV kontakt: 28.000 Exemplare

Heftformat: 210 x 285 mm

Satzspiegel: 190 x 265 mm

Anzeigen-Datenformate:

PDF – mit eingebundenen Schriften
Bilder mit einer Auflösung von 300 dpi

Druckunterlagen:

Versand per E-Mail an f.kuckelberg@glverlag.de

Druckunterlagenschluss:

Anlieferung bis 28. des Vormonats
Betreff: SU&BN kontakt Ausgabe ...

Beilagen, Beikleber oder Beihefter:
auf Anfrage

Platzierungszuschläge:

20 % für 2. Umschlagseite,
10 % für 3. Umschlagseite,
25 % für 4. Umschlagseite,
5 % für sonstige Platzierungen

Nachlässe: bei Abnahme innerhalb eines Kalenderjahres

3 % ab 2 Anzeigen, 6 % ab 4 Anzeigen, 10 % ab 6 Anzeigen

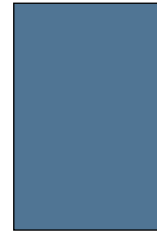

1/1 Seite

A: 210 x 285 mm
+ 3 mm Anschnitt

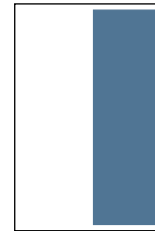

1/2 Seite hoch

S: 93 x 265 mm

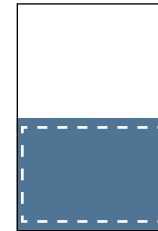

1/2 Seite quer

S: 190 x 130 mm
A: 210 x 140 mm
+ 3 mm Anschnitt

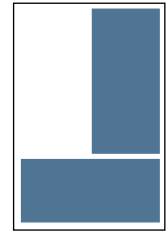

1/3 Seite hoch

S: 93 x 170 mm
1/3 Seite quer
S: 190 x 90 mm



1/4 Seite hoch

S: 93 x 130 mm
1/4 Seite quer
S: 190 x 65 mm

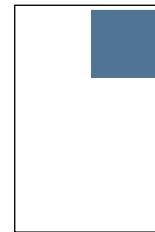

1/6 Seite

S: 93 x 90 mm



1/8 Seite quer

S: 93 x 65 mm
1/8 Seite hoch
S: 45 x 130 mm

Formatangaben:

Alle Anzeigenformate sind in Breite x Höhe angegeben

Die Beschnittzugabe bei angeschnittenen Anzeigen beträgt 3 mm an allen Seiten

S: Satzspiegelformat

A: Anschnittformat

Die GL Verlags GmbH repräsentiert redaktionelle Kompetenz, langjährige Erfahrungen im Vertrieb sowie ein Gespür für genau die Themen, die unsere Leser interessieren. Gemeinsam mit unseren erfahrenen Journalisten aus der Region stehen wir neben den Kompetenzen in den Bereichen Anzeigenberatung und Vertrieb für eine hohe Qualität im redaktionellen Bereich.

Begonnen hat im April 2000 alles mit der ersten Ausgabe eines neuen Magazins: **GL KOMPAKT** – Das Stadtmagazin für Bergisch Gladbach und Region.

Zu diesem auflagenstärksten und beliebten Stadtmagazin in Bergisch Gladbach sind seit November 2003 **GL&LEV kontakt** – Das Wirtschaftsmagazin für den Rheinisch-Bergischen Kreis und Leverkusen, und seit November 2010 **SU&BN kontakt** – Das Wirtschaftsmagazin für den Rhein-Sieg-Kreis rechtsrheinisch und Bonn hinzugekommen.

Entsprechend der gewachsenen Aufgaben und der erfolgreichen Expansion unserer Produkte hat der Verlag seit über zehn Jahren eigene repräsentative Räumlichkeiten in Bergisch Gladbach in der Hermann-Löns-Straße 81.

Schauen Sie doch einfach mal rein und überzeugen Sie sich von unserem Leistungsspektrum. Wir empfehlen uns als Ihr kompetenter Werbepartner.



Das GL Verlags Team steht Ihnen für alle Fragen rund um unsere Medien gern zur Verfügung:

GL Verlags GmbH

Hermann-Löns-Str. 81
51469 Bergisch Gladbach
Telefon: 02202 2828-0
Telefax: 02202 2828-22
Internet: www.glverlag.de

ALLGEMEINE GESCHÄFTSBEDINGUNGEN

1. „Anzeigenauftrag“ im Sinn der nachfolgenden Allgemeinen Geschäftsbedingungen ist der Vertrag über die Veröffentlichung einer oder mehrerer Anzeigen eines Werbebetreibenden oder sonstigen Inserenten in einer Druckschrift zum Zweck der Verbreitung.
2. Anzeigen sind im Zweifel zur Veröffentlichung innerhalb eines Jahres nach Vertragsabschluss abzurufen. Ist im Rahmen eines Abschlusses das Recht zum Abruf einzelner Anzeigen eingeräumt, so ist der Auftrag innerhalb eines Jahres seit Erscheineren der ersten Anzeige abzuwickeln, sofern die erste Anzeige innerhalb der in Satz 1 genannten Frist abgerufen und veröffentlicht wird.
3. Bei Abschluss ist der Auftraggeber berechtigt, innerhalb der vereinbarten bzw. der in Ziffer 2 genannten Frist auch über die im Auftrag genannte Anzeigenmenge hinaus weitere Anzeigen abzurufen.
4. Wird ein Auftrag aus Umständen nicht erfüllt, die der Verlag nicht zu vertreten hat, so hat der Auftraggeber, unbeschadet etwaiger weiterer Rechtspflichten, den Unterschied zwischen dem gewährten und dem der tatsächlichen Abnahme entsprechenden Nachlass dem Verlag zu erstatten. Die Erstattung entfällt, wenn die Nichterfüllung auf höherer Gewalt im Risikobereich des Verlages beruht.
5. Aufträge für Anzeigen und Fremdbeilagen, die erklärtermaßen ausschließlich in bestimmten Nummern, bestimmten Ausgaben oder an bestimmten Plätzen der Druckschrift veröffentlicht werden sollen, müssen so rechtzeitig beim Verlag eingehen, dass dem Auftraggeber noch vor Anzeigenschluss mitgeteilt werden kann, wenn der Auftrag auf diese Weise nicht auszuführen ist.
6. Anzeigen, die aufgrund ihrer redaktionellen Gestaltung nicht als Anzeigen erkennbar sind, werden als solche vom Verlag mit dem Wort „Anzeige“ deutlich kenntlich gemacht.
7. Der Verlag behält sich vor, Anzeigenaufträge – auch einzelne Abrufe im Rahmen eines Abschlusses – wegen des Inhalts, der Herkunft oder der technischen Form nach einheitlichen, sachlich gerechtfertigten Grundsätzen des Verlages abzulehnen, wenn deren Inhalte gegen Gesetze oder behördliche Bestimmungen verstößt oder deren Veröffentlichung für den Verlag unzumutbar ist. Die Ablehnung eines Auftrages wird dem Auftraggeber unverzüglich mitgeteilt.
8. Für die rechtzeitige Lieferung des Anzeigentextes und einwandfreier Druckunterlagen oder der Beilagen ist der Auftraggeber verantwortlich. Für erkennbar ungeeignete oder beschädigte Druckunterlagen fordert der Verlag unverzüglich Ersatz an. Der Verlag gewährleistet die für den belegten Titel übliche Druckqualität im Rahmen der durch die Druckunterlagen gegebenen Möglichkeiten.
9. Der Auftraggeber hat bei ganz oder teilweise unleserlichem, unrichtigem oder bei unvollständigem Abdruck der Anzeige Anspruch auf Zahlungsminderung oder eine einwandfreie Ersatzanzeige, aber nur in dem Ausmaß, in dem der Zweck der Anzeige beeinträchtigt wurde. Lässt der Verlag eine ihm hierfür gestellte angemessene Frist verstreichen oder ist die Ersatzanzeige erneut nicht einwandfrei, so hat der Auftraggeber ein Recht auf Zahlungsminderung oder Rückgängigmachung des Auftrages. Schadensersatzansprüche aus positiver Forderungsverletzung, Verschulden bei Vertragsabschluss und unerlaubter Handlung sind – auch bei telefonischer Auftragserteilung – ausgeschlossen. Schadensersatzansprüche aus Unmöglichkeit der Leistung und Verzug sind beschränkt auf Ersatz des vorhersehbaren Schadens und auf das für die betreffende Anzeige zu zahlende Entgelt. Dies gilt nicht für Vorsatz und grobe Fahrlässigkeit des Verlegers, seines gesetzlichen Vertreters und seines Erfüllungsgehilfen. Eine Haftung des Verlages für Schäden wegen des Fehlens zugesicherter Eigenschaften bleibt unberührt. Im kaufmännischen Geschäftsverkehr haftet der Verlag darüber hinaus auch nicht für grobe Fahrlässigkeit von Erfüllungsgehilfen; in den übrigen Fällen ist gegenüber Kaufleuten die Haftung für grobe Fahrlässigkeit dem Umfang nach auf den voraussehbaren Schaden bis zur Höhe des betreffenden Anzeigentelges beschränkt. Reklamationen müssen – außer bei nicht offensichtlichen Mängeln – innerhalb von vier Wochen nach Eingang von Rechnung und Beleg geltend gemacht werden.
10. Probeabzüge werden nur auf ausdrücklichen Wunsch geliefert. Der Auftraggeber trägt die Verantwortung für die Richtigkeit der zurückgesandten Probeabzüge. Der Verlag berücksichtigt alle Fehler, die ihm innerhalb der bei der Übersendung des Probeabzuges gesetzten Frist mitgeteilt werden.
11. Falls der Auftraggeber nicht Vorauszahlung leistet, wird die Rechnung sofort nach Veröffentlichung der Anzeige übersandt. Die Rechnung ist innerhalb der aus der Preisliste ersichtlichen vom Empfang der Rechnung an laufenden Frist zu bezahlen, sofern nicht im einzelnen Fall eine andere Zahlungsfrist oder Vorauszahlung vereinbart ist. Etwaige Nachlässe für vorzeitige Zahlung werden nach der Preisliste gewährt.
12. Bei Zahlungsverzug oder Stundung werden Zinsen sowie die Einziehungskosten berechnet. Der Verlag kann bei Zahlungsverzug die weitere Ausführung des laufenden Auftrages bis zur Bezahlung zurückstellen und für die restlichen Anzeigen Vorauszahlung verlangen. Bei Vorliegen begründeter Zweifel an der Zahlungsfähigkeit des Auftraggebers ist der Verlag berechtigt, auch während der Laufzeit eines Anzeigenabschlusses das Erscheinen weiterer Anzeigen ohne

- Rücksicht auf ein ursprünglich vereinbartes Zahlungsziel von der Vorauszahlung des Betrages und von dem Ausgleich offestehender Rechnungsbeträge abhängig zu machen.
13. Der Verlag liefert mit der Rechnung einen Anzeigenbeleg.
 14. Kosten für die Anfertigung von Druckunterlagen sowie für vom Auftraggeber gewünschte oder zu vertretende erhebliche Änderungen ursprünglich vereinbarter Ausführungen hat der Auftraggeber zu tragen.
 15. Aus einer Auflagenminderung kann bei einem Abschluss über mehrere Anzeigen ein Anspruch auf Preisminderung hergeleitet werden, wenn im Gesamtdurchschnitt des mit der ersten Anzeige beginnenden Insertionsjahres die in der Preisliste oder auf andere Weise genannte durchschnittliche Auflage oder – wenn eine Auflage nicht genannt ist – die durchschnittlich verkaufte (bei Fachzeitschriften gegebenenfalls die durchschnittlich tatsächlich verbreitete) Auflage des vergangenen Kalenderjahres unterschritten wird. Eine Auflagenminderung ist nur dann ein zur Preisminderung berechtigter Mangel, wenn sie bei einer Auflage bis zu 50.000 Exemplaren 20% beträgt. Darüber hinaus sind bei den Abschlüssen Preisminderungsansprüche ausgeschlossen, wenn der Verlag dem Auftraggeber von dem Absinken der Auflage so rechtzeitig Kenntnis gegeben hat, dass dieser vor Erscheinen der Anzeige vom Vertrag zurücktreten konnte.
 16. Erfüllungsort ist der Sitz des Verlages. Im Geschäftsverkehr mit Kaufleuten, juristischen Personen des öffentlichen Rechts oder bei öffentlich-rechtlichen Sondervermögen ist bei Klagen Gerichtsstand der Sitz des Verlages. Soweit Ansprüche des Verlages nicht im Mahnverfahren geltend gemacht werden, bestimmt sich der Gerichtsstand bei Nichtkaufleuten nach deren Wohnsitz. Ist der Wohnsitz oder gewöhnliche Aufenthalt des Auftraggebers, auch bei Nichtkaufleuten, im Zeitpunkt der Klageerhebung unbekannt oder hat der Auftraggeber nach Vertragschluss seinen Wohnsitz oder gewöhnlichen Aufenthalt aus dem Geltungsbereich des Gesetzes verlegt, ist als Gerichtsstand der Sitz des Verlages vereinbart.

ZUSÄTZLICHE GESCHÄFTSBEDINGUNGEN DER GL VERLAGS GMBH

1. Abbestellungen von Anzeigen-, Beihelfer- und Beilagenaufträgen müssen bis zum Anzeigenschluss schriftlich erfolgen. Der Verlag kann die entstandenen Satz- bzw. Produktionskosten dem Auftraggeber in Rechnung stellen.
2. Können Mängel an den Druckunterlagen nicht sofort erkannt werden, sondern stellen sie sich erst beim Druck heraus, so hat der Auftraggeber bei ungenügendem Abdruck keine Ansprüche.
3. Bei 4c-Anzeigen ist ein verbindlicher Farbdruck zu liefern.
4. Digital angelieferte Druckunterlagen müssen unseren gesondert formulierten Anforderungen entsprechen. Nur dann gewährleistet der Verlag den einwandfreien Druck der Anzeige.
5. Platzierungsbestätigungen – außer bei fest bestätigten Vorzugsplätzen – gelten nur unter Vorbehalt und können aus technischen Gründen geändert werden. In solchen Fällen kann der Verlag nicht haftbar gemacht werden.
6. Anzeigen von Handel, Handwerk und Gewerbe aus dem Verbreitungsgebiet des Magazins werden zu den Preisen für Ortskunden berechnet. Bei Auftragserteilung über Werbemittel erfolgt die Annahme und Berechnung zu den jeweiligen Grundpreisen.
7. Alle gegenwärtigen und künftigen Forderungen der Agentur gegenüber ihrem Auftraggeber, betreffend die Insertion und eventuelle Zusatzkosten, sind an den Verlag abgetreten. Die Agentur ist ermächtigt, die abgetretene Forderung so lange einzuziehen, wie sie der vertragsgemäßen Zahlungspflicht dem Verlag gegenüber nachkommt. Der Verlag ist grundsätzlich berechtigt, die Abtretung offenzulegen und die Forderung selbst einzuziehen.
8. Werbeagenturen und Werbemittellisten ist es untersagt, die vom Verlag gewährten Mittelgebühren ganz oder teilweise an ihre Auftraggeber weiterzugeben.
9. Der Verlag speichert die im Verkehr mit den Geschäftspartnern relevanten Daten zwecks Verarbeitung im automatisierten Verfahren.
10. Bei Änderungen der Anzeigenpreise treten die neuen Bedingungen auch bei laufenden Aufträgen sofort in Kraft, wenn nicht ausdrücklich eine andere Vereinbarung getroffen wurde.
11. Der Auftraggeber trägt alleine die Verantwortung für den Inhalt und die rechtliche Zulässigkeit der für die Insertion zur Verfügung gestellten Text- und Bildunterlagen. Dem Auftraggeber obliegt es, den Verlag vom Anspruch Dritter freizuhalten, der diesen aus der Ausführung des Auftrages, auch wenn er storniert sein sollte, gegen den Verlag erwächst. Der Verlag ist nicht verpflichtet, Aufträge und Anzeigen daraufhin zu prüfen, ob durch sie Rechte Dritter beeinträchtigt werden, es sei denn, die Anzeige verstößt in grober Weise erkennbar gegen wettbewerbsrechtliche Bestimmungen. Erscheinen stornierte Anzeigen, so entstehen dem Auftraggeber daraus keinerlei Ansprüche gegen den Verlag.

GL Verlags GmbH

Hermann-Löns-Str. 81

51469 Bergisch Gladbach

Telefon: 02202 2828-0

Telefax: 02202 2828-22

Internet: www.glverlag.de

